⚠ TENGAN CUIDADO ⚠

TODAS ESTAS PERSONAS ESTÁN ESTAFANDO A LA GENTE CON EL PRODUCTO HG, DICEN TENER VENTA Y COMPRA.

¡NO SE DEJEN ENGAÑAR!

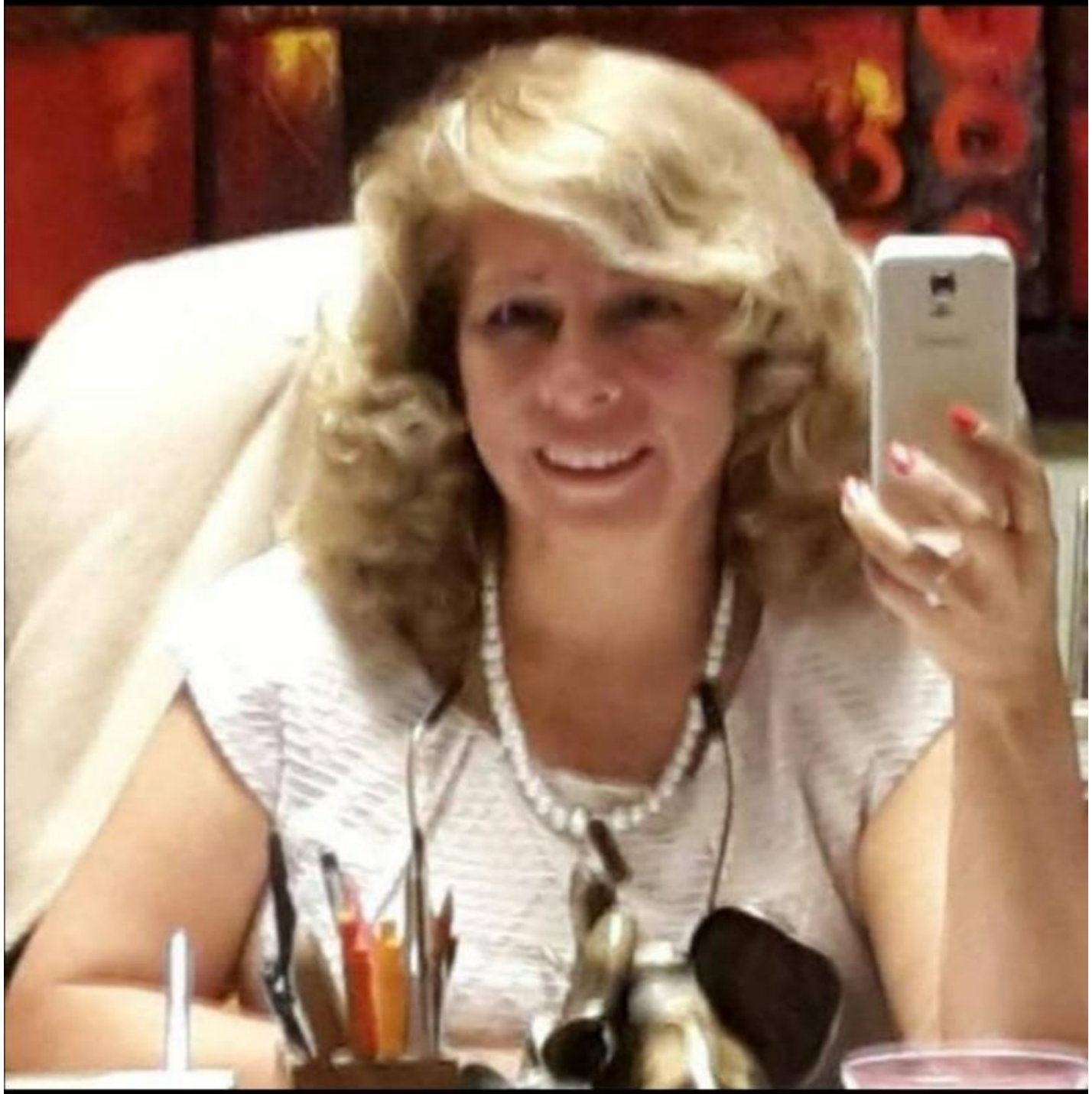

1
2
3

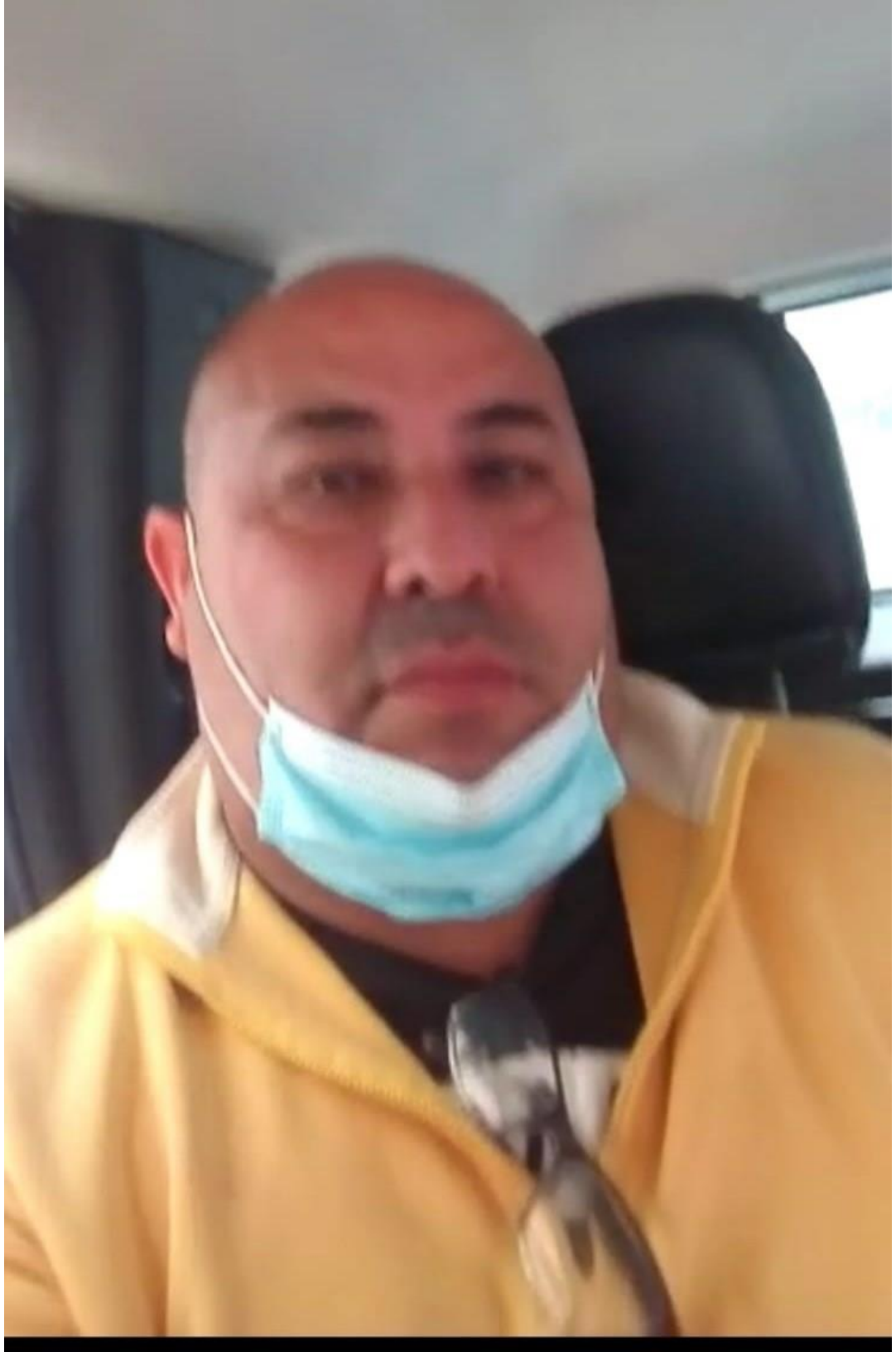

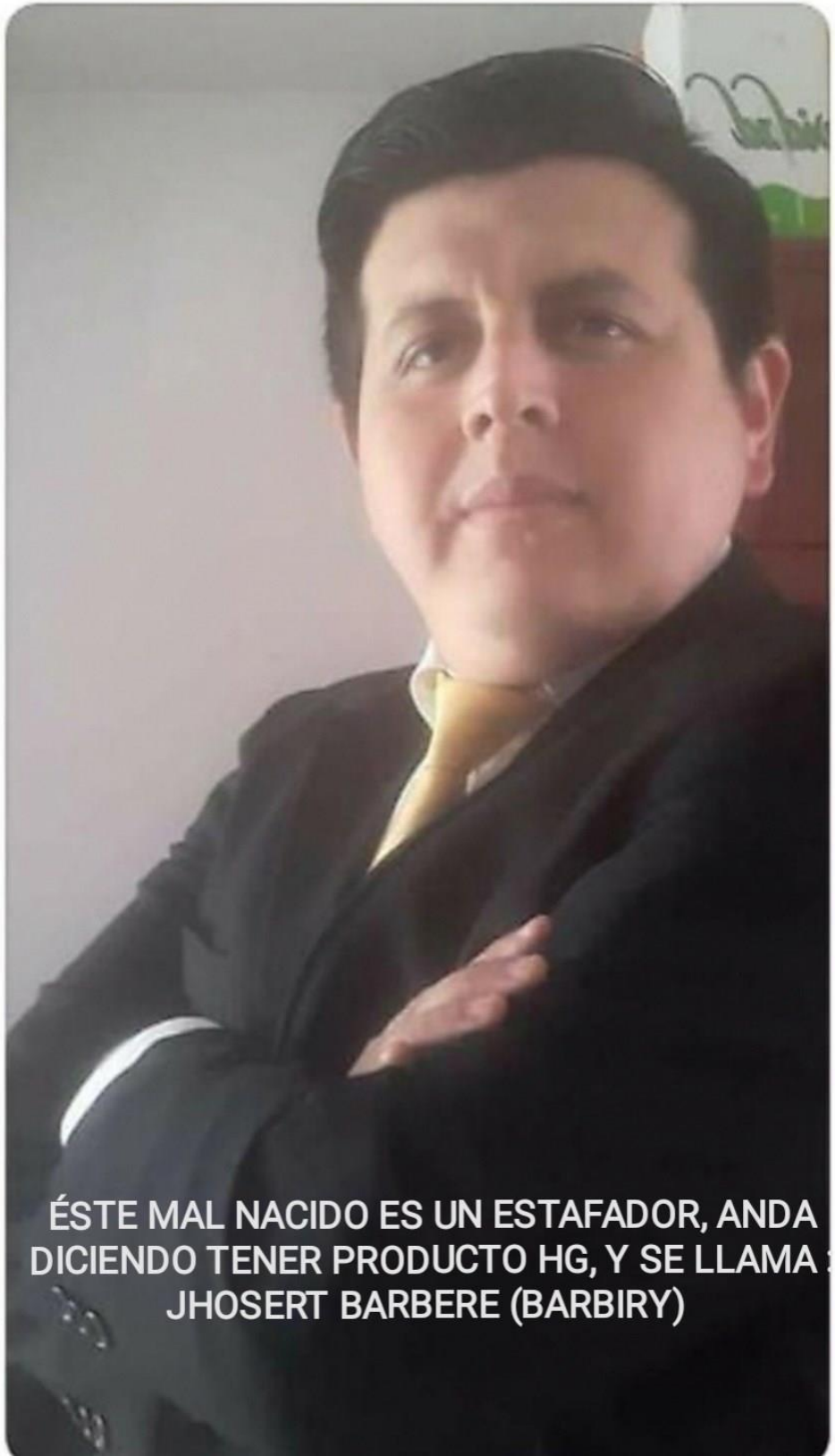
ÉSTE MAL NACIDO ES UN ESTAFADOR, ANDA
DICIENDO TENER PRODUCTO HG, Y SE LLAMA
JHOSERT BARBERE (BARBIRY)

Celebration
FOR VINTAGE GOOD TIMES

LUIS ALCIBÍADES "BOLIVIANO"

FORTUNATO CARDENAS ARENAS

Es la más peligrosa de todas.. Es agente infiltrada DIRANDRO

Se dice llamar Galy..

A mi gente la centró y les quitaron 500mil dólares

Abogada... Dice que es....

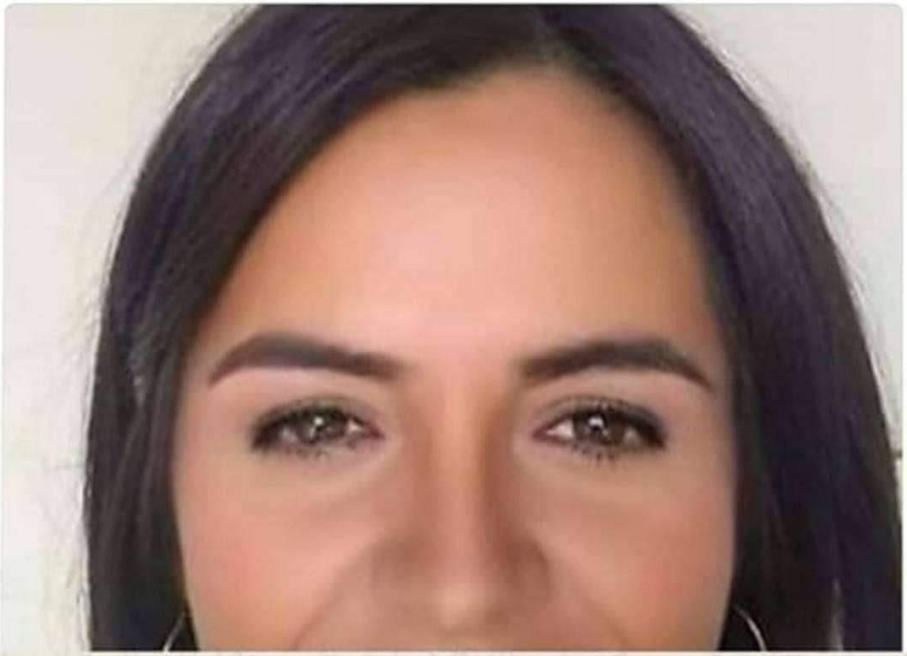

VETADO
INGENIERO JORGE EDUARDO CABEZAS,METIDO EN LA VENTA DE HG. COMO DICE SU APELLIDO, LE GUSTA METER CABEZA, PIDE ADELANTADO Y NO TIENE NADA, PIDE ADELANTADO $6,000 DOLARES, ES ESTAFADOR

Efrain RodriguezRuiz

Amigos Fotos

FOTOS

Supuesto Empresario Informante,Sapo que no tiene nada,solo quiere saber porque esta de informante para joder gente, Cuidado ya las distribuidora saben de el.Dufundir y no dejarse sorprender.

ESTE SEÑOR SE LLAMA MARIO FRANCHINO FERNANDEZ, ES CHILENO (QUILLOTA)
ES ESTAFADOR
TIENE UNA RED DE ESTAFADORES EN EL PERU
MUCHO CUIDADO CON ESTE CHILENO ROTO MALPARIDO

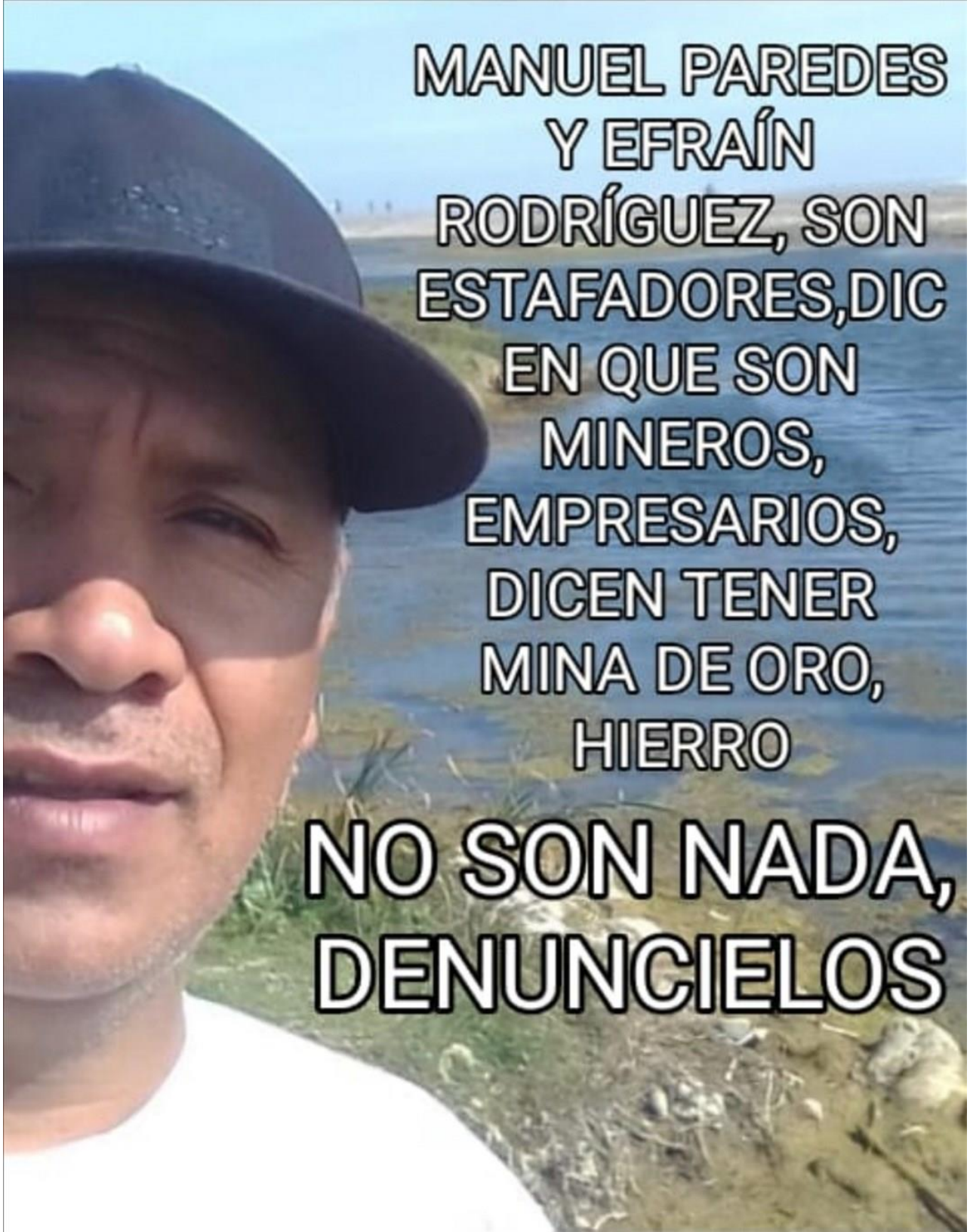
MANUEL PAREDES
Y EFRAÍN
RODRÍGUEZ, SON
ESTAFADORES,DIC
EN QUE SON
MINEROS,
EMPRESARIOS,
DICEN TENER
MINA DE ORO,
HIERRO
NO SON NADA,
DENUNCIELOS

TENGAN CUIDADO ÉSTE HOMBRE ES UN ESTAFADOR

DICE TENER VENTA DE HG Y HASTA A ECUADOR A LLEGADO CON SUS MENTIRAS